

LEGENDA

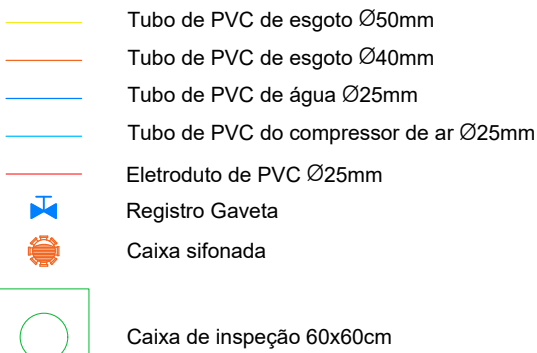

QUADRO DE DISTRIBUIÇÃO				
CIRCUITO	FINALIDADE	POTÊNCIA	DISJUNTOR	CONDUTOR
01	CADEIRA ODONTOLÓGICA	VARIA CONFORME MODELO	1X10A	3#2,5(2,5)2,5
02	COMPRESSOR DE AR	VARIA CONFORME MODELO	1X10A	3#2,5(2,5)2,5

02 PLANTA BAIXA
ESC.: 1/25

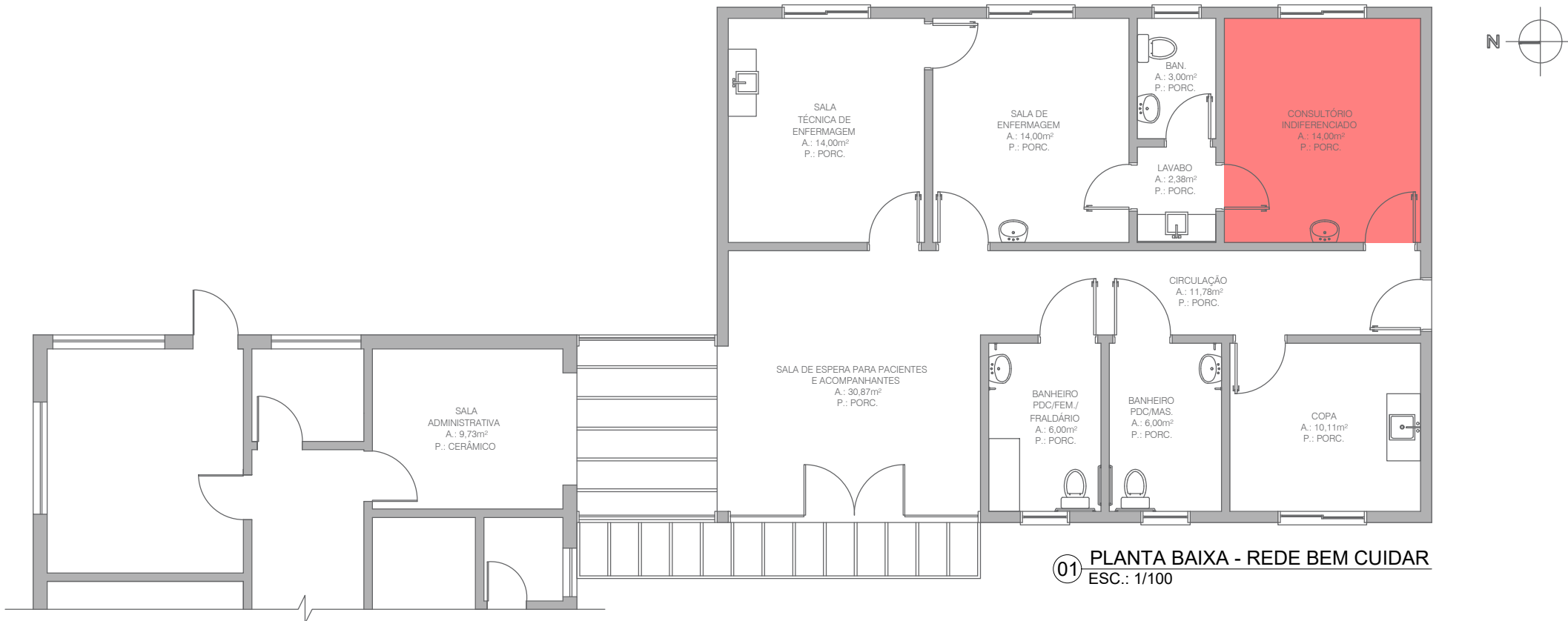

Quadro de distribuição (disjuntores monopolares e dispositivo DR)

Eletroduto rígido

Caixa de passagem/tomada de sobrepor

Proteção moldura MDF 15mm (dimensões podem variar conforme execução)

Eletroduto de rígido de PVC Ø25mm

Tubo de PVC do compressor de ar Ø25mm

Tubo de PVC de água Ø25mm

Tubo de PVC de esgoto Ø40mm

03 VISTA LESTE
ESC.: 1/25



PREFEITURA MUNICIPAL DE HULHA NEGRA
DEPARTAMENTO DE ENGENHARIA E ARQUITETURA
CNPJ: 94.702.784/0001-43



PROJETO: ADAPTAÇÃO DE SALA PARA CONSULTÓRIO ODONTOLÓGICO

LOCAL: CENTRO DE ATENÇÃO INTEGRADA À SAÚDE - CAIS

PRANCHA: PLANTAS BAIXAS E VISTA

PREFEITO MUNICIPAL DE HULHA NEGRA

ARQUITETA E URBANISTA

FERNANDO CAMPANI

SABRINA DA SILVA LEITZKE CAU/RS A176888-3

SECRETÁRIO M. DE ADMINISTRAÇÃO, PLANEJAMENTO E MEIO AMBIENTE

COORDENADOR DE PROJETOS, CAPTAÇÃO DE RECURSOS E PRESTAÇÃO DE CONTAS

VALDINEI ROQUE DE MATOS

ADRIANO CASTRO DOS SANTOS

DATA

ESCALA

PRANCHA

MARÇO/2026

INDICADA

01/03